

Plánované krytí / planed litter 2017

Krytí proběhlo / mated : 26.+27.6.17

Předpokládaný termín porodu / date litter : 27.8.17

Narozen / D.O. B. 28.8.17

Více o vrhu A zde / More about litter A here :

<http://www.pupulu.cz/index.php/nase-odchovy/42-vrh-a--litter-a-chs-pupulu-pic--spitz/67-vrh-a-litter-a-chs-pupulu-pic-spitz>

Jak nám roste pupíček :

https://www.facebook.com/CHSpupulu/media_set?set=a.1766064160088713.100000554387800&type=3

Březost potvrzená / pregnancy confirmed !!!

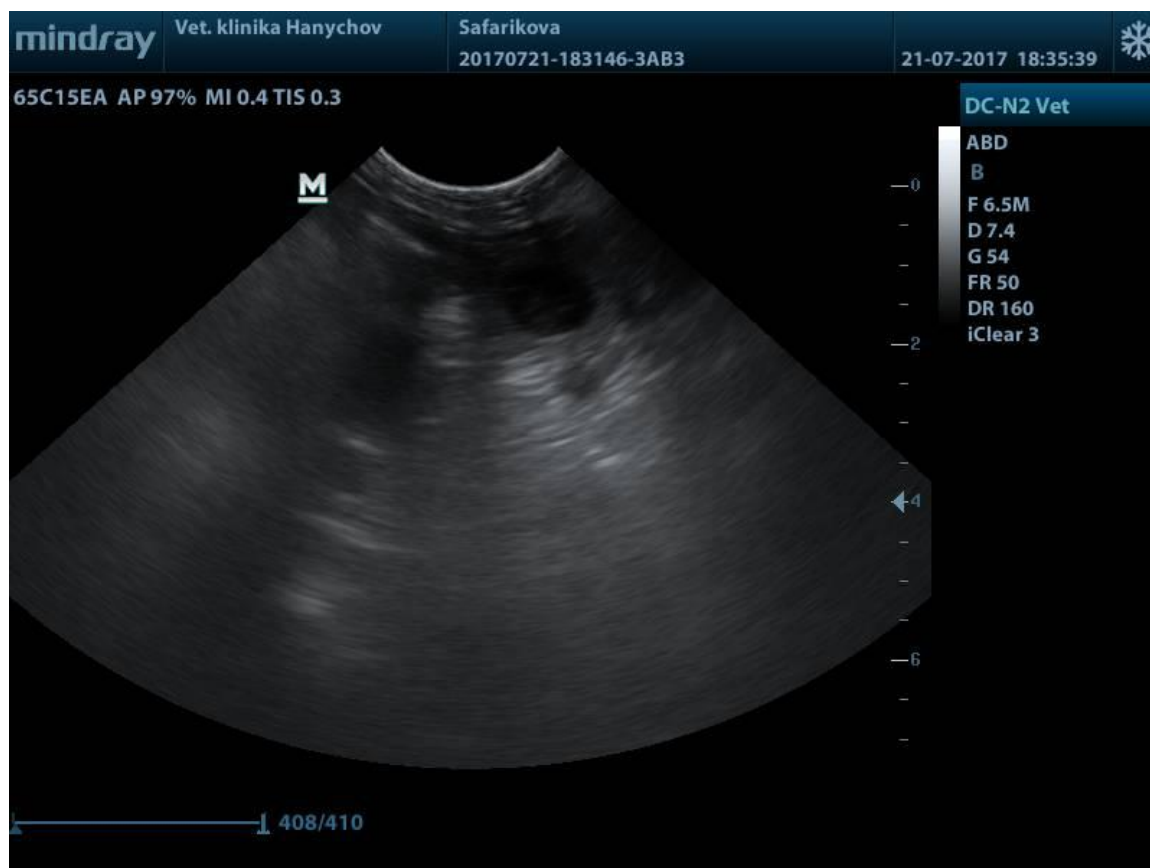

C.I.B. Zadar z Lejancu

- Excellent

- CAC

- CACIB

- BOB

- Interchampion

Barva :☐ Vikošedá

Ráz :☐ Střední - 31 cm

Skus :☐ nůžkový , plnochrupý

maj. kennel z Lejancu - Leoš Jančík

Rodokmen / pedigree :

<http://www.spic.cz/genealogie/index.php?pid=15452>





Ch. , Ch. ČMKU, JCh. Yrra Wolf z Lejancu

O : Charm Wolf z Lejancu

M : Mia Ors Z Lejancu

Junior Champion CZ

Champion CZ

Champion ČMKU

Velmi Nadějná 1 , Excellent 1 , CAJC

BOJ - Junior Winner of Prague

5 X BOB - Best of Breed

BOS - Best of Opposite Sex

4 x Winner of Prague

7 x CAC

5 x CACIB

5x CAC ČMKU

1x r.CAC

1x r.CACIB

Winner Class

Regional Winner

National Winner

Reserve BIG V.FCI

Barva : □ tmavá cream sable

Ráz : □ Střední - 31 cm

Skus : □ nůžkový , PD-P2 LN-P2

PL 2/1



ČESKOMORAVSKÁ KYNOLOGICKÁ UNIE
člen Fédération Cynologique Internationale – FCI

PRŮKAZ PŮVODU PSA
PEDIGREE

Českomoravská kynologická unie
Maškova 3, 182 53 Praha 8

Plemeno
Breed: Německý špic
Deutscher Spitz

Jméno a chovatelská stanice
Name and the Kennel Name

Číslo zápisu
Reg. Nr.

Pohlaví
Sex

Datum narození
Born

Chovatel
Breeder

YRRA WOLF
z Lejancu

CMKU/NS/13099/14

Fena/Female

15.08.2014

Leoš Jančík, Na Vysokém 661
272 03 Kladno-Dubí

Tetovací číslo
Tattoo/Chip

956000003092946

Barva srsti
Colour

vlkošedá

Druh srsti
Hair

dlouhá

O T E C S J R E	CHARM WOLF z Lejancu CMKU/NS/9898/08/11 vlkošedá 28 cm	PAOLO z Lejancu CMKU/NS/8347/04/08 strakoš-vlkošedá 28.0 cm	MATYÁŠ z Lejancu CMKU/NS/5747/97/99 vlkošedá, 29.0 cm	OSKAR Litožnická CMKU/NS/4865/95/99
			NAOMI z Lejancu CMKU/NS/5757/97/99 bílá, 25.0 cm	JONÁŠ z Dražlova ČsHPK/2586/89/90, v
		ORFEA z Lejancu CMKU/NS/7115/01/05 vlkošedá 25.0 cm	MATYÁŠ z Lejancu CMKU/NS/5747/97/99 vlkošedá, 29.0 cm	OSKAR Litožnická CMKU/NS/4865/95/99
			SENDY od Dudváhu SHPK 844/93/97 bílá, 28.0 cm	HENA z Lejancu C ČsHPK/3960/92/96, v
M A T K A D A M	MIA ORS z Lejancu CMKU/NS/10252/09/12 orange sable 25 cm	PAOLO z Lejancu CMKU/NS/8347/04/08 strakoš-vlkošedá 28.0 cm	MATYÁŠ z Lejancu CMKU/NS/5747/97/99 vlkošedá, 29.0 cm	OSKAR Litožnická CMKU/NS/4865/95/99
			NAOMI z Lejancu CMKU/NS/5757/97/99 bílá, 25.0 cm	HENA z Lejancu C ČsHPK/3960/92/96, v
		PAULA z Lejancu CMKU/NS/7132/01/06 creme sable 28.0 cm	MÁRTÍ z Lejancu CMKU/NS/5746/97/99 vlkošedá, 27.0 cm	JONÁŠ z Dražlova ČsHPK/2586/89/90, v
			PAMELLA z Lejancu CMKU/NS/5829/97/99 vlkošedá, 24.5 cm	SENDY od Dudváhu SHPK 844/93/97, bílá
			OSKAR Litožnická CMKU/NS/4865/95/99	
			HENA z Lejancu C ČsHPK/3960/92/96, v	
			JOHN od Zlatého ČsHPK/3498/92/96, t	
			ELLY z Lejancu C ČsHPK/3264/91/98, ž	





